Многообразие кольчатых червей:

Класс Многощетинковые,
Класс Малощетинковые,
Класс Пиявки

«Сравнительная характеристика классов кольчатых червей»

Признаки сравнения	Класс Многощетинковые	Класс Малощетинковые	Класс Пиявки

Класс Многощетинковые Черви

ПЕСКОЖИЛ

НЕРЕИС

Семейство ТРЕБЕЛЛИДЫ

ЧЕШУЙНИК

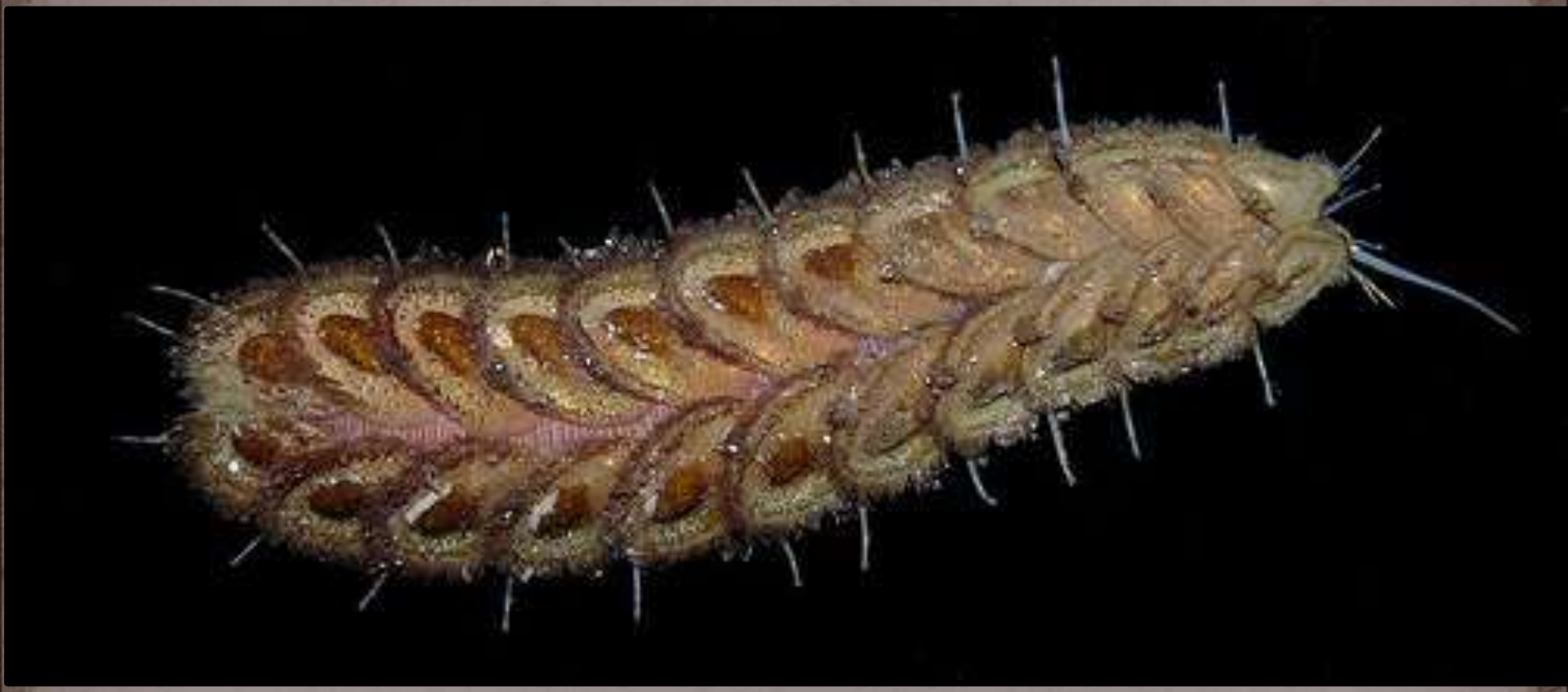

Класс Малощетинковые Черви

www.domera.ru
ДОЖДЕВОЙ ЧЕРВЬ

ЗЕМЛЯНОЙ ЧЕРВЬ
(АВСТРАЛИЯ, до 3 метров в длину)

ТРУБОЧНИК

Класс
Пиявки

МЕДИЦИНСКАЯ ПИЯВКА

РЫБЬЯ ПИЯВКА

Большая ложноконская пиявка

1)Группа сходных органов, выполняющих сходные функции, называется …

2)Системы внутренних органов дождевого червя расположены в …

3)Процесс восстановления утраченных или поврежденных частей тела называется …

4)Дождевой червь цепляется при движении за неровности почвы при помощи …

5)Кровеносная система дождевого червя состоит из …

6)Часть тела, имеющая определенное строение и выполняющая определенную функцию, называется …

7)Кожно-мускульный мешок дождевого червя состоит из …

8) Представителями многощетинковых червей являются…

9)Представителями класса пиявки являются…

10)… - белок, содержащийся в слюне пиявок, препятствующий свертыванию крови в сосудах.